

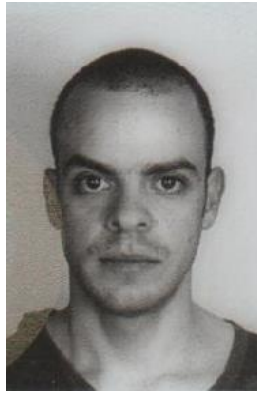

Europass-Curriculum Vitae



Informação pessoal

Apelido(s) / Nome(s) próprio(s) **Sérgio, Tiago Miguel Mateus**

Morada(s) Rua Cristóvão Colombo N°8, 4° Frente, Casal do Chapim
2675-587 Odivelas

Telefone(s) - **Telemóvel:** +351 913381926
+351 968391382

Correio(s) electrónico(s) tiagommsergio@gmail.com

Nacionalidade Portuguesa

Data de nascimento 09.06.1985

Sexo Masculino

Experiência profissional

Datas 6 Novembro 2012 à Atualidade (Full -Time)

Função ou cargo ocupado Linha de caixas, Reposição, Armazém, Operador de Loja

Principais atividades e responsabilidades Atendimento ao cliente, Reposição, Arrumação do armazém

Nome e morada do empregador Continente Bom Dia - Sonae MC
Avenida Defensores de Chaves, 7-9A
1000-109 Lisboa

Tipo de empresa ou sector Retalho Alimentar

Datas Desde 10 Setembro 2004 a 5 Novembro 2012 (Part-time/Full-Time)

Função ou cargo ocupado Linha de caixas, Reposição, Armazém, Operador de Loja

Principais actividades e responsabilidades Atendimento ao cliente, Reposição, Arrumação do armazém

Nome e morada do empregador Continente Sintra – Sonae MC
Estrada da Cavaleira nº1 - Santa Maria/ Lourel
2710-140 Sintra

Tipo de empresa ou sector Retalho Alimentar

Datas De Outubro de 2008 a Setembro de 2009

Função ou cargo ocupado Vendedor, Responsável de Armazém

Principais actividades e responsabilidades Vendas, organização e arrumação do armazém, Receção/Confirmação de mercadoria

Nome e morada do empregador Loja Casa - Casa Piocheur Portugal, Lda.
Sintra - Retail Park, Sítio de Alto do Forte, Lugar de Mouro, loja nº15, 2710 SINTRA

Tipo de empresa ou sector Decorações e Ofertas para o lar e jardim

Educação e formação

Datas	De 2005 a 2008
Designação da qualificação atribuída	Técnico de Recuperação do Património Edificado - Azulejaria
Principais disciplinas/competências profissionais	História de Arte, Desenho, Teoria e Ética de Recuperação do Património, Técnicas Auxiliares de Recuperação do Património, Tecnologias e Comportamentos dos Materiais, Físico-química, Geometria Descritiva, Práticas (azulejaria)
Nome e tipo da organização de ensino ou formação	Escola Profissional de Recuperação do Património de Sintra
Nível segundo a classificação nacional ou internacional	Técnico de Recuperação do Património Edificado – Azulejaria
Classificação obtida	15,3 valores
Datas	De Setembro de 2009 a Setembro de 2012
Designação da qualificação atribuída	Licenciatura em Arqueologia
Principais disciplinas/competências profissionais	Registo Arqueológico - Levantamentos e Topografia, Métodos de Prospeção, Escavação e Datação, História da Arqueologia, Arq. Pré-Histórica (Sociedades Agro-Pastoris e Metalurgistas), Arq. Romana Imperial, Registo Arqueológico – Desenho, Materiais Arqueológicos, História da Antiguidade Clássica, Arqueologia Romana Republicana, Antecedentes da Formação de Portugal, Arqueologia Medieval Cristã, Arqueologia Medieval Muçulmana, Arq. Pré-Histórica (Sociedades de Caçadores e Recolectores), Arq. Tardo-Romana e Suevo-Visigótica, História da Idade Média, Arq. Proto-Histórica, Introdução ao Direito do Património Arqueológico, Epigrafia e Numismática, História da Idade Moderna, Arq. da Paisagem, Arq. Militar, Introdução à Arqueologia Náutica e Subaquática, Arq. Moderna, História das Religiões na Antiguidade, História de Portugal Medieval, Civilizações Pré-clássicas, Biologia e Cultura, História de Roma Antiga, Arq. Industrial, História da Idade Contemporânea, Estágio em Arqueologia.
Nome e tipo da organização de ensino ou formação	Universidade Nova de Lisboa – Faculdade de Ciências Sociais e Humanas
Nível segundo a classificação nacional ou internacional	Grau de Licenciado em Arqueologia
Classificação obtida	13 Valores

Formação complementar

Data	17 Fevereiro de 2006
Nome	Seminário Internacional – Problemáticas de intervenção no Património – Conservar - Restaurar
Local	Auditório Municipal de Lagoa
Data	24 Outubro de 2006
Nome	Crescer em Segurança – Educar para um futuro melhor
Local	Instalações da divisão de Higiene, Segurança e Saúde Ocupacional da Câmara Municipal de Sintra
Data	4,11,18,25 de Novembro de 2006
Nome	Curso Livre (20h) – Breve História da Azulejaria em Portugal - coordenação Prof. José Meco
Local	Livraria-Galeria Municipal Verney, Oeiras
Data	29 Novembro de 2006
Nome	II Colóquio – Palácio Nacional de Sintra – Arte e História: Novos Contributos
Local	Sala dos Cisnes – Palácio Nacional de Sintra
Data	17 a 29 Fevereiro de 2010
Nome	Seminário Internacional e Ateliê de Arqueologia Experimental - “A Olaria Romana”
Local	Seixal
Data	11 a 23 de Julho de 2010

Nome	Seminário de Arqueologia Prática (Universidade de Huelva - 1º Turno – 30h) – Projeto Vipasca; Artur Martins e Juan Aurelio Perez
Local	Aljustrel
Data	Julho, Agosto, Setembro de 2010
Nome	Escavações Arqueológicas de Alfama – Prof. Rodrigo Banha da Silva
Local	Rua dos Remédios e Largo do Chafariz de Dentro - Alfama
Data	9 a 13 de Agosto de 2010
Nome	Campanha de Trabalhos Arqueológicos nos Fornos Romanos de Morraçal de Ajuda – Guilherme Cardoso
Local	Peniche
Data	26 Março de 2011
Nome	Encontros sobre a Idade do Ferro no Sul de Portugal: em torno da escrita do sudoeste
Local	Museu Arqueológico do Carmo, Lisboa
Data	19,20,21 Maio de 2011
Nome	Conferência Internacional sobre a Pré – História das Zonas Húmidas – Paisagens de Sal
Local	Setúbal
Data	Julho de 2011
Nome	Escavações Arqueológicas do Castelo de Almeida – Prof. André Teixeira
Local	Castelo de Almeida, Almeida, Guarda
Data	Junho, Julho, Agosto de 2012
Nome	Escavações Arqueológicas do Castelo dos Mouros (PS-ML) – Prof. Catarina Tente; Maria João de Sousa
Local	Castelo dos Mouros, Sintra
Data	Agosto de 2012
Nome	Escavações Arqueológicas de S. Gens – Prof. Catarina Tente
Local	S. Gens, Celorico da Beira
Data	16 a 20 de Abril 2012
Nome	Curso Livre - ADN antigo e Arqueologia – Instituto de Arqueologia E Paleociências (UNL – UALG) – Prof. António Faustino de Carvalho e Prof. Eva Fernández Domínguez
Local	FCSH - UNL

Aptidões e competências pessoais

Língua(s) materna(s) **Português**

Outra(s) língua(s) **Inglês e Francês**

Auto-avaliação

Nível europeu (*)

Inglês

Francês

Compreensão				Conversaço				Escrita	
Compreensão oral		Leitura		Interaçã		Produção oral			
B2	Utilizador Independente	B2	Utilizador Independente	B2	Utilizador Independente	B1	Utilizador Independente	B1	Utilizador Independente
A1	Utilizador Elementar	A1	Utilizador Elementar	A1	Utilizador Elementar	A1	Utilizador Elementar	A1	Utilizador Elementar

(*) [Nível do Quadro Europeu Comum de Referência \(CECR\)](#)

Aptidões e competências sociais	<p>Capacidade de adaptação a ambientes multiculturais</p> <p>Interação com terceiros em contextos formais ou informais, com capacidade de diálogo e discussão de ideias e defesa dos próprios pontos de vista de forma saudável.</p> <p>Competências verbais adequadas a diferentes situações sociais com capacidade adaptação a novos contextos, sejam eles de natureza pessoal, escolar ou profissional, procurando responder de forma satisfatória ou boa às exigências que me são colocadas.</p>
Aptidões e competências de organização	<p>Capacidade de organização; motivação e capacidade de trabalho em equipa, procurando solucionar problemas através do diálogo.</p>
Aptidões e competências informáticas	<p>Domínio na óptica de utilizador do <i>software Office™ (Word™, Excel™ e PowerPoint™)</i></p> <p>Navegação e Pesquisa na Internet</p>
Aptidões e competências artísticas	<p>Capacidade de produção criativa</p>
Carta de condução	<p>Carta de Condução de Categoria B, n.º L-1896236 4, com viatura própria</p>