

I WORKSHOP DE DESENHO ARQUEOLÓGICO
CURSO TEÓRICO-PRÁTICO DE DESENHO DE CERÂMICAS EM ARQUEOLOGIA

CELORICO DA BEIRA

16 E 17 DE OUTUBRO DE 2010

Organização:



ARA: Associação de Desenvolvimento, Estudo e Defesa do

Património da Beira Interior

Apoio:

Câmara Municipal de Celorico da Beira

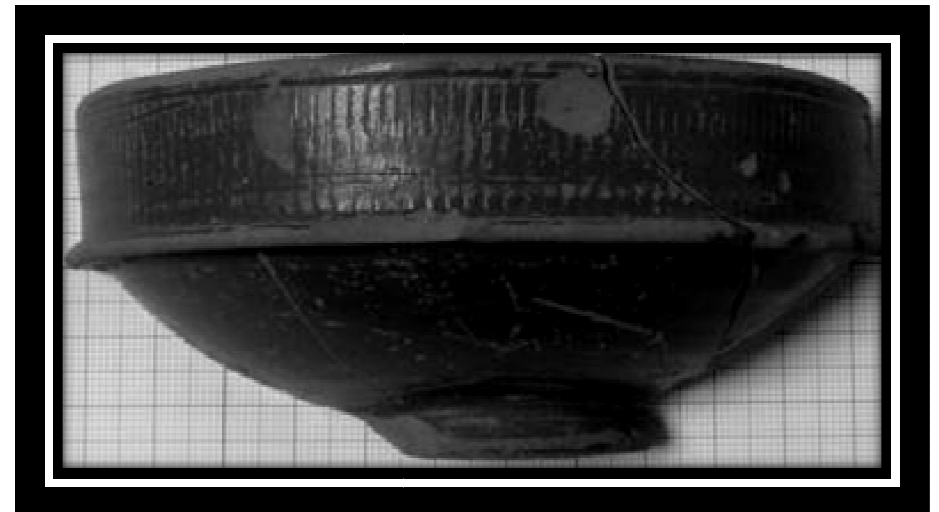

I WORKSHOP DE DESENHO ARQUEOLÓGICO
CURSO TEÓRICO-PRÁTICO DE DESENHO DE CERÂMICAS EM ARQUEOLOGIA
16 e 17 de Outubro de 2010

Formador: Doutor José Carlos Quaresma

Destinatários: Público em geral; Estudantes de Arqueologia
História | Património Cultural; Técnicos de Arqueologia

Duração: 15 horas

Local: Museu do Queijo e do Agricultor (Frente à Igreja de Santa Maria
Centro Histórico de Celorico da Beira)

Sábado – 16-10-2010

9.00h | 13.00h - **Desenho manual**

A.1. Teoria

Princípios teóricos gerais e finalidades

Projeções e nomenclaturas dos componentes do desenho

Sombreado

Instrumentos de desenho manual

Metodologia do desenho manual

14.30h | 18.30h

A.2. Prática

Elaboração de desenho manual

Domingo – 17-10-2010

9.30h | 13.30 / 14.30 – 17.30 - **Desenho em computador**

A.1. Teoria

Breve comentário das aplicações informáticas existentes

Desenho em Adobe Illustrator

A.2. Prática

Elaboração de desenho em Adobe Illustrator

Encerramento com entrega dos certificados de participação

FICHA DE INSCRIÇÃO

**I WORKSHOP DE DESENHO ARQUEOLÓGICO
CURSO TEÓRICO-PRÁTICO DE DESENHO DE CERÂMICAS EM
ARQUEOLOGIA**

(pode ser fotocopiada, enviada via CTT para: ARA – Associação de Desenvolvimento, Estudo e Defesa do Património da Beira Interior, Rua António Santiago Júnior, n.º 1 – 2ºDt, 6420-021 Trancoso ou por e-mail para info@ara-patrimoniobi.com)

Nome: _____

Morada: _____

Localidade: _____

C. Postal: _____

Telefone: _____ e-mail: _____

Profissão: _____

Inscrição:
Público em Geral: 75,00€

Estudantes | Sócios da ARA: 65,00€

A inscrição confere direito a um Kit básico de desenho. Recomenda-se que na sessão de desenho manual se façam acompanhar de pente de perfil, craveira e compasso.

Modalidade de pagamento:

Numerário

Cheque n.º _____ sob o
Banco _____ à Ordem de ARA – Associação de
Desenvolvimento, Estudo e Defesa do Património da Beira Interior

Transferência Bancária para a conta n.º0035.0618.0002.2723.6300.5, da CGD (o comprovativo da
transferência bancária deverá ser remetido junto com a ficha de inscrição)

Assinatura: _____