

Organização, Coordenação e Apoios



Rosa Varela Gomes, Mário Varela Gomes e Catarina Tente (Centro de Investigação Arqueológica da F.C.S.H. da U.N.L.)



Fundação para a Ciência e a Tecnologia
MINISTÉRIO DA CIÊNCIA, TECNOLOGIA E ENSINO SUPERIOR
Inserido no projecto PTDC/HAH/69806/2006



Câmara Municipal de Aljezur



Associação de Defesa do Património Histórico e Arqueológico de Aljezur



Fundação Calouste Gulbenkian



Caixa Agrícola de S. Teotónio



Cristãos e Muçulmanos na Idade Média Peninsular - Encontros e Desencontros

9 a 12 de Setembro
2009

ALJEZUR

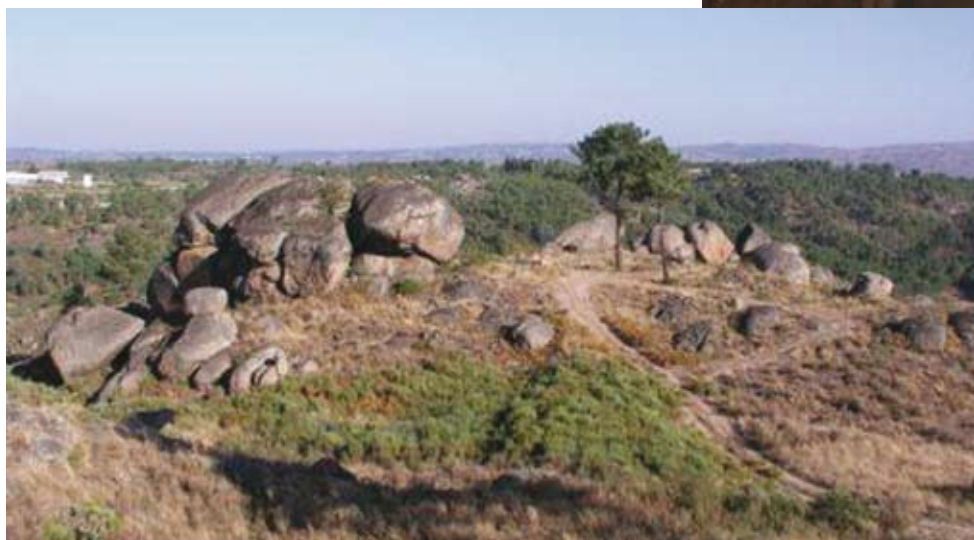

Cristãos e Muçulmanos na Idade Média Peninsular - Encontros e Desencontros

9 de Setembro (Quarta-feira)

9.30 - Recepção aos participantes e entrega de documentação

10.00 - Sessão de abertura

1ª Sessão

11.00 - Mário Varela Gomes e Rosa Varela Gomes (FCSH/UNL) – Ribât da Arrifana – Entre Cristãos e Muçulmanos.

11.30 - Miguel Telles Antunes (FCT/UNL) – As Faunas do Ribât da Arrifana.

12.00 - Visita guiada ao Ribât da Arrifana

2ª Sessão

16.00 - Pierre Guichard (U. Lyon) – Les origines médiévales d'une opposition entre Islam et Chrétienté: tolérance institutionnelle et désir de conversion.

16.30 - Jorge Rodrigues (FCSH, UNL) – Convivência e conflito no Califado de Córdoba: do início da construção da grande Mesquita à expedição de Al-Mansur.

17.00 - Debate

17.30 - Severino Rodrigues (C. M. Cascais) – Cerâmicas visigóticas e alto-medievais do concelho de Cascais.

18.00 - Miguel Cabrita (C. M. Silves) – O povoamento rural alto-medieval nos arredores de Silves.

10 de Setembro (Quinta-feira)

3ª Sessão

9.30 - José Avelino G. González (U. Oviedo) – Conquista e ocupación islámica del Norte Peninsular.

10.00 - Juan Quirós Castillo (U. País Vasco) – Paisajes altomedievales en el Norte Peninsular.

10.30 - Debate

11.00 - António Luís Pereira (IGESPAR) – O Castelo de Ansiães: Contributo para o estudo da Idade Média no Vale do Douro.

11.30 - Iñaki Martín Viso (U. Salamanca) – La organización social de los espacios funerarios altomedievales en los territorios al Sur del Duero.

12.00 - Catarina Tente (FCSH/UNL) – Habitats camponeses no Alto Mondego durante a Alta Idade Média.

4ª Sessão

16.00 - Antonio Malpica Cuello (U. Granada) – La ciudad de Madinat Ibbira y el surgimiento de las ciudades en al-Andalus.

16.30 - Adriaan De Man (Museu de Conímbriga) – A transformação de Condeixa: espaços e funções alto-medievais.

17.00 - Debate

18.00 - Rodrigo Banha da Silva (FCSH/UNL) – A Praça da Figueira (Lisboa) – entre Cristãos e Muçulmanos

18.30 - Rosa Varela Gomes (FCSH/UNL) – O Castelo de Silves – da estrutura basilical à mais antiga fortificação islâmica.

11 de Setembro (Sexta-feira)

5ª Sessão

9.30 - André Bazzana (U. Lyon) – Caractères et évolution de l'espace domestiques, dans al-Andalus, des musulmans aux chrétiens.

10.00 - Rafael Azuar Ruiz (MNAM, Cartagena) – Inscripciones, símbolos y usos cristianos de la cultura material islámica de Al-Andalus.

10.30 - Debate

11.00 - Julio Navarro Palazón (C.S.I.C.) – La formación del modelo de palacio de tradición andalusí en Castilla: El Alcázar de Guadalajara.

11.30 - Alberto Garcia Porras (U. Granada) – De palácio a convento. El Cuarto Real de Santo Domingo y las transformaciones en la ciudad de Granada tras la conquista cristiana.

6ª sessão

16.00 - Visita ao arqueossítio da Carrapateira (concelho de Aljezur) e a Silves.

12 de Setembro (Sábado)

7ª Sessão

9.30 - Gregoria Cavero (U. León) – Santidad y realza: Thomas Becket en la corte castellana de Alfonso VIII (1158-1214).

10.00 - Adelaide Miranda e Luís Correia de Sousa (FCSH/UNL) – Imagens construídas - judeus e árabes no Portugal medieval.

10.30 - Debate

11.00 - José Custódio Vieira da Silva (FCSH/UNL) – O mudejarismo em Portugal – estado da questão.

11.30 - Pedro Dias (F.L/U.C.) – Uma arte de Mouros e Cristãos.

12.00 - Debate e encerramento dos trabalhos.

Ficha de Inscrição

Nome: _____

Morada: _____

Tel./Telem: _____ E-mail: _____

Ocupação: _____ N.º de Contribuinte: _____

Custo: 80 € (50 € para estudantes e sócios da ADPHA). A inscrição efectua-se através do preenchimento desta ficha (pode ser fotocopiada) que, juntamente com o pagamento em cheque ou em vale de correio, à ordem da Faculdade de Ciências Sociais e Humanas da U.N.L., deve ser enviada para o Centro de Investigação Arqueológica da F.C.S.H. da U.N.L. (edifício B, 6), Av. de Berna, 26 C – 1069-061 – Lisboa, ao cuidado de D. Lurdes Morgado (Secretária do Departamento, Tel. 217 908 325, E-mail - cristaos.muçulmanos@fcs.h.unl.pt) ou entregue na Associação de Defesa do Património Histórico e Arqueológico de Aljezur, Rua João Dias Mendes, 48 – 8670-086 – Aljezur (Tel. 282 991 011). Todos os inscritos têm direito a Certificado de Participação.

Alojamento (Com sacco-cama no Complexo Gimno-Desportivo de Aljezur – 30 vagas que serão preenchidas por ordem de inscrição): Sim Não

Cristãos e Muçulmanos na Idade Média Peninsular - Encontros e Desencontros

9 a 12 de Setembro

Local: Salão dos Bombeiros Voluntários de Aljezur

Aljezur