



Empreitada de Reabilitação do Palácio da Bolsa - 2.ª Fase

Porto, 1 de Abril de 2011, 14h30 – 17h00

O Palácio da Bolsa, exemplar arquitectónico oitocentista da cidade do Porto, acolhe agora trabalhos de conservação e restauro, nos tectos e coberturas da Escadaria Nobre e Sala Medina.

Uma magnânima estrutura de madeira, com deambulatório acessível, suporta o tecto decorado com um trabalho exemplar de estuques e pintura sobre tela, do pintor António Ramalho, encimados por uma clarabóia de ferro e vidro. Estes elementos, estão a ser alvo duma rigorosa intervenção, levada a cabo pela AOF, com a colaboração da In Situ, empresas associadas do GECORPA.

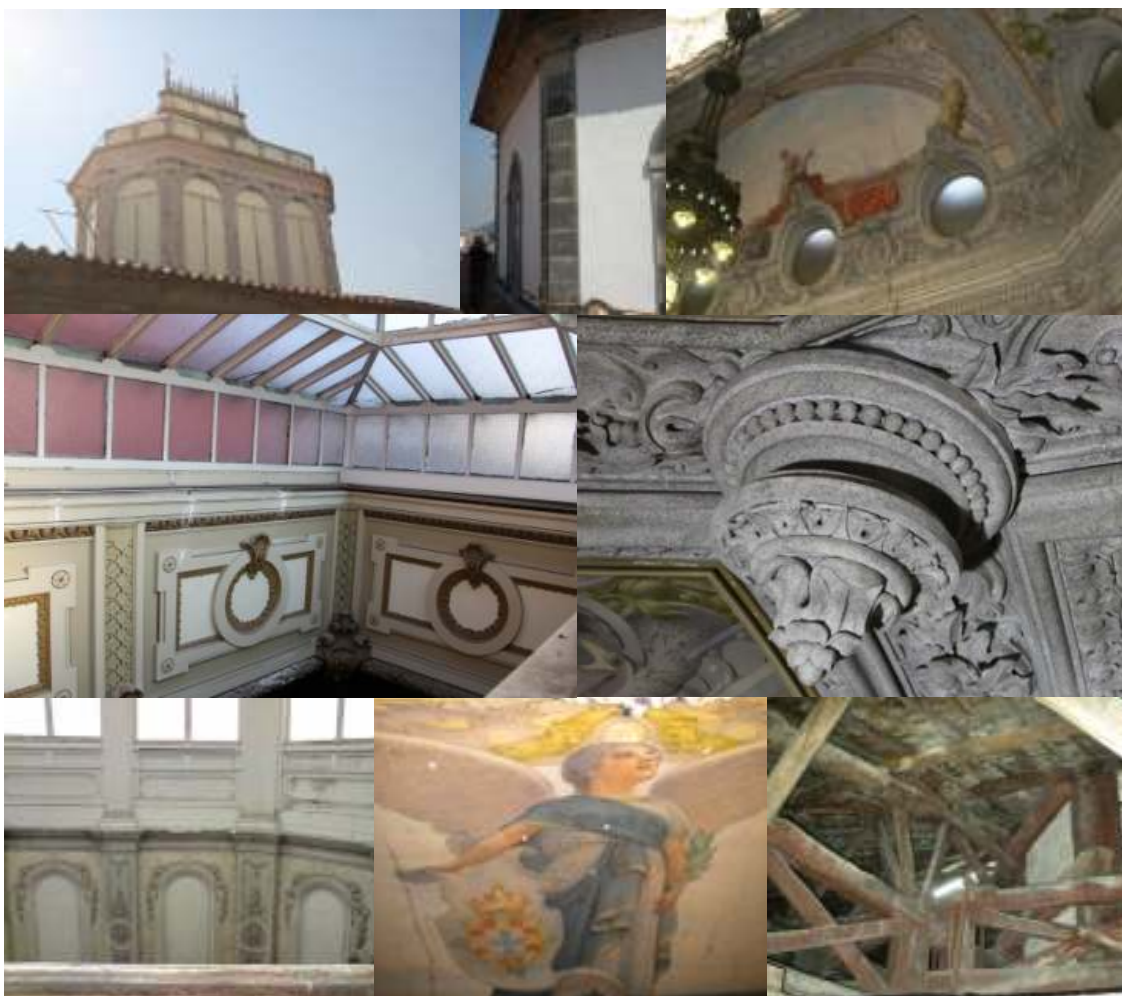



Igreja românica de S. Martinho de Balugães

Balugães, 20 de Abril de 2011, 9h30 – 12h00

A Igreja Românica de S. Martinho de Balugães representa um importante marco no património construído, sobretudo na importância estabelecida em tempos, pela sua localização estratégica e enquanto abrigo para peregrinos da primitiva Rota do Caminho Português para Santiago de Compostela.

A primeira referência documental acerca desta igreja data de finais do século XI; a sua valia histórica, bem como a sua caracterização construtiva e artística, definidamente marcada pelos vários séculos e correntes atravessadas, fazem desta Igreja, um importante ponto de interesse e estudo.

Apostando numa forte componente técnica, a visita proporcionará a observação in loco dos trabalhos de reforço e consolidação estruturais da igreja e de conservação das fachadas, bem como da conservação e restauro do seu património artístico. A visita será orientada por responsáveis do projecto e execução, que irão abordar de forma sistemática as várias componentes em questão: enquadramento histórico e artístico, enquadramento do projecto de recuperação, projecto de reabilitação do edificado, projecto de conservação e restauro do património artístico e objectivos de futuro. Será distribuída aos participantes alguma documentação sobre o que será visitado.





BOLETIM DE INSCRIÇÃO

Nome: _____

Instituição/Empresa: _____

Cargo: _____ Nº.Cont.: _____

Morada: _____ Cód. Postal: _____

Tel.: _____ Fax: _____ Tlm.: _____

E-mail: _____

Participará na(s) seguinte(s) visita(s) estaleiro-aberto GECORPA:

Empreitada de reabilitação do Palácio da Bolsa – 2.ª Fase

Igreja românica de S. Martinho de Balugães

O custo de participação em cada visita é de **€ 15 para estudantes e associados** e de **€ 25 para não associados**.

Assinatura: _____ Data: _____

O pagamento deverá ser efectuado através do envio de cheque à ordem de GECORPA (R. Pedro Nunes, n.º 27 - 1.º Esq.º, 1050-170 Lisboa) ou através de transferência bancária para o NIB 0033.0000.0022.820278305, com a referência "Visita Estaleiro Aberto Abril 2011", enviando para o GECORPA a ficha de inscrição preenchida e o comprovativo da transferência, via e-mail (info@gecorpa.pt) ou fax (21 315 79 96).

Nota: Os estudantes deverão apresentar um comprovativo (fotocópia de cartão de estudante). As visitas têm inscrições limitadas e será tomada em conta a ordem de chegada das inscrições.

Aconselha-se vestuário e calçado confortável, evitando-se o uso de sapatos altos e de saias.